外部金属製枠出入口　タイル－ボード仕上げ　S=1:3

R1－D0101

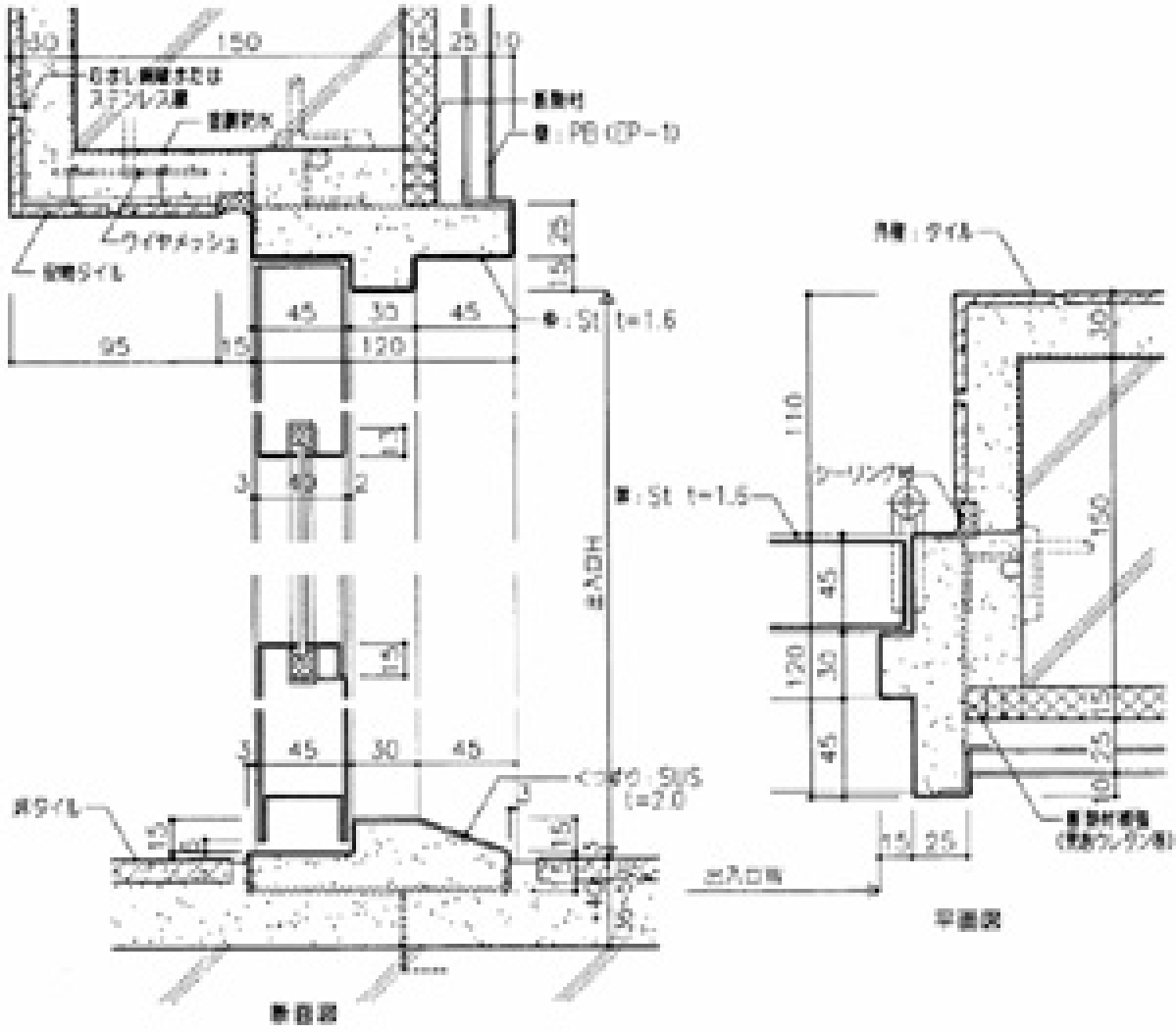

□注意事項

・出入口
　片外開き
　スチールかまちドア
　ガラス入り

・適用
　コンクリート外壁
　外壁タイル張り

・仕様
　亜鉛めっき鋼板 SOP

・注記
1. 内外装仕上げ関連の詳細仕様は特記による。
2. ドアチェック取付補強板はt＝3．2とする。
3. くつずり内モルタルは取付前に充填しておく。
4. 旗丁番等の取はずしを考慮する場合は上枠見付を別に検討する。